

Starea socio-economică a comunei Dudeștii Noi 2016

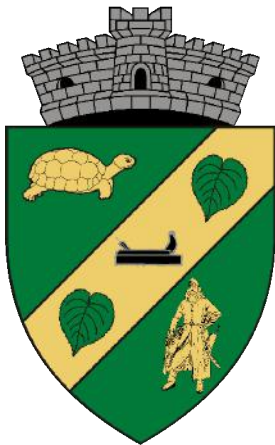

Material prezentat de
Alin-Adrian NICA,
primarul comunei Dudeștii Noi

Cuprins

- Administrație
- Buget - finanțe
- Dezvoltare locală edilitară
- Economie locală
- Situații de urgență
- Învățământ
- Stare civilă
- Evidența persoanelor
- Asistență și protecție socială
- Cultură și activități recreative
- Perspective

Administrație

- În 2015 Consiliul local a adoptat 140 de hotărâri în 31 de ședințe ale consiliului local
- În 2015 primarul comunei a emis 224 dispoziții
- Niciun act administrativ nu a fost atacat în anul 2015 la instanțele de contencios administrativ

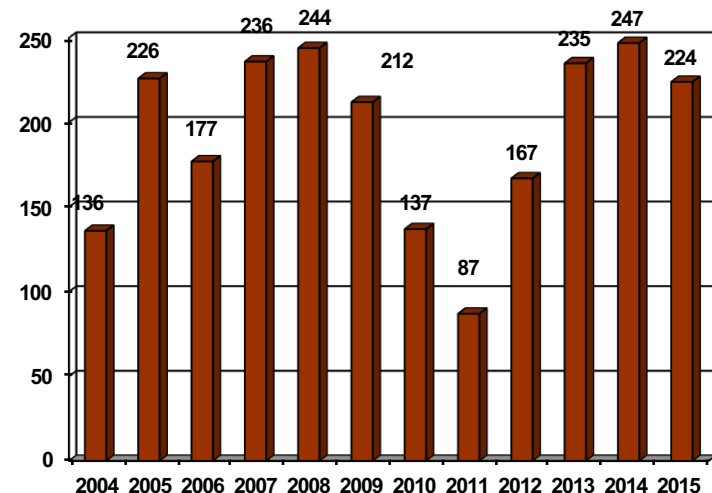
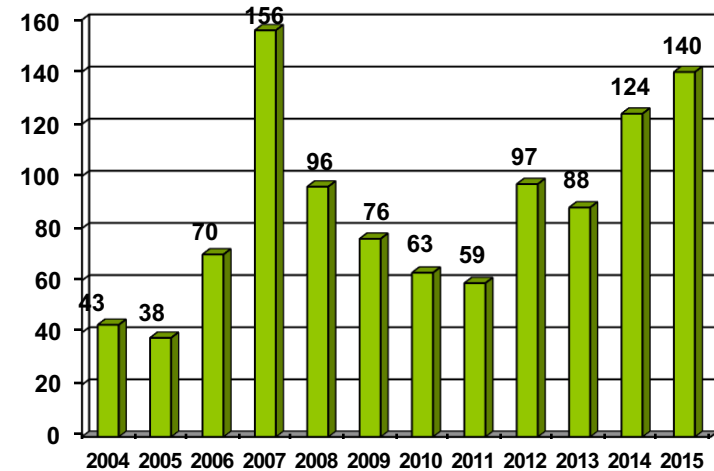

Administrație

- 17 contract la notar (vânzare terenuri la licitație sau legi speciale)
- 3 proceduri de achiziții publice prin cerere de ofertă pe SEAP
- 133 contracte înregistrate din care 9 contracte de execuție lucrări și 124 de achiziție bunuri și servicii
- 6.809 documente înregistrate
- 612 adeverințe eliberate
- 9 solicitări de informații în baza Legii nr. 544/2001 privind liberul acces la informații cu caracter public

Buget - finanțe

Execuția bugetului local

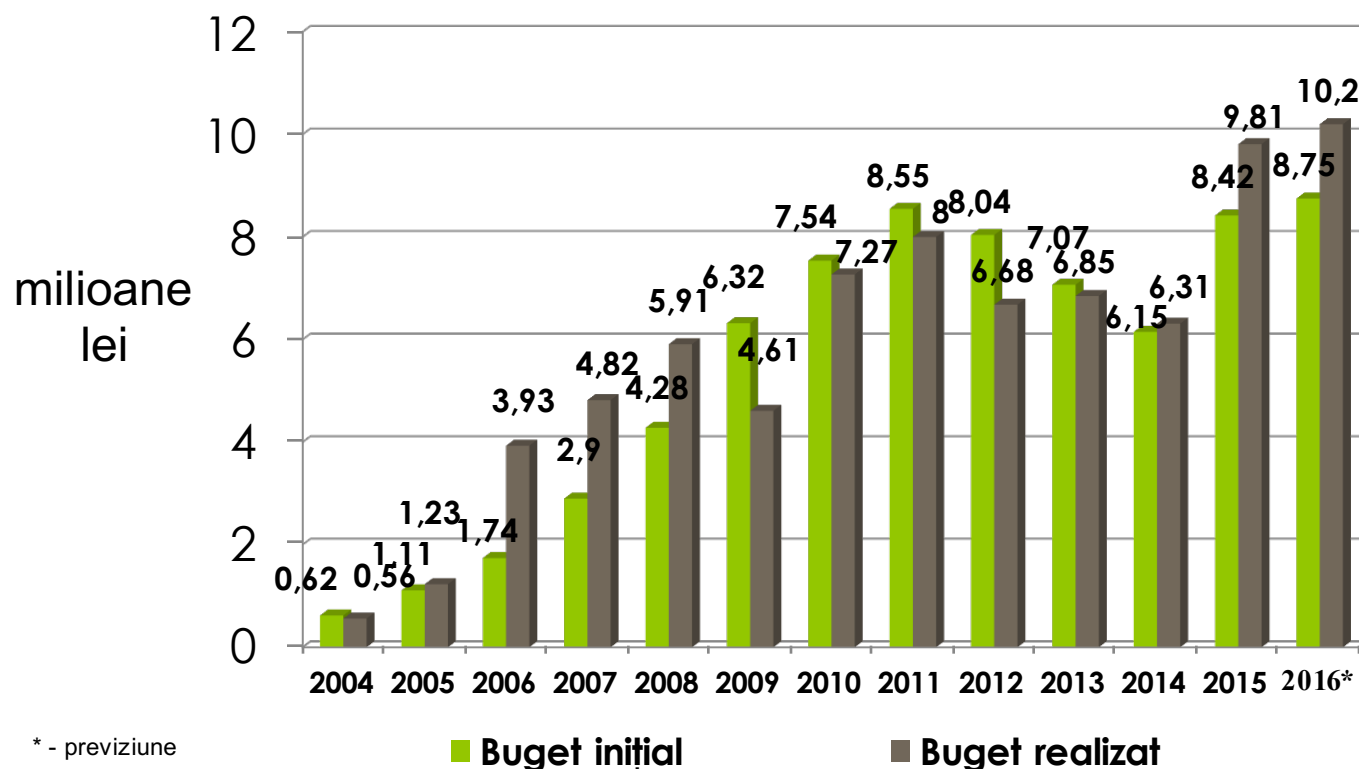

Buget - finanțe

- Gradul de realizare a bugetului local față de bugetul inițial

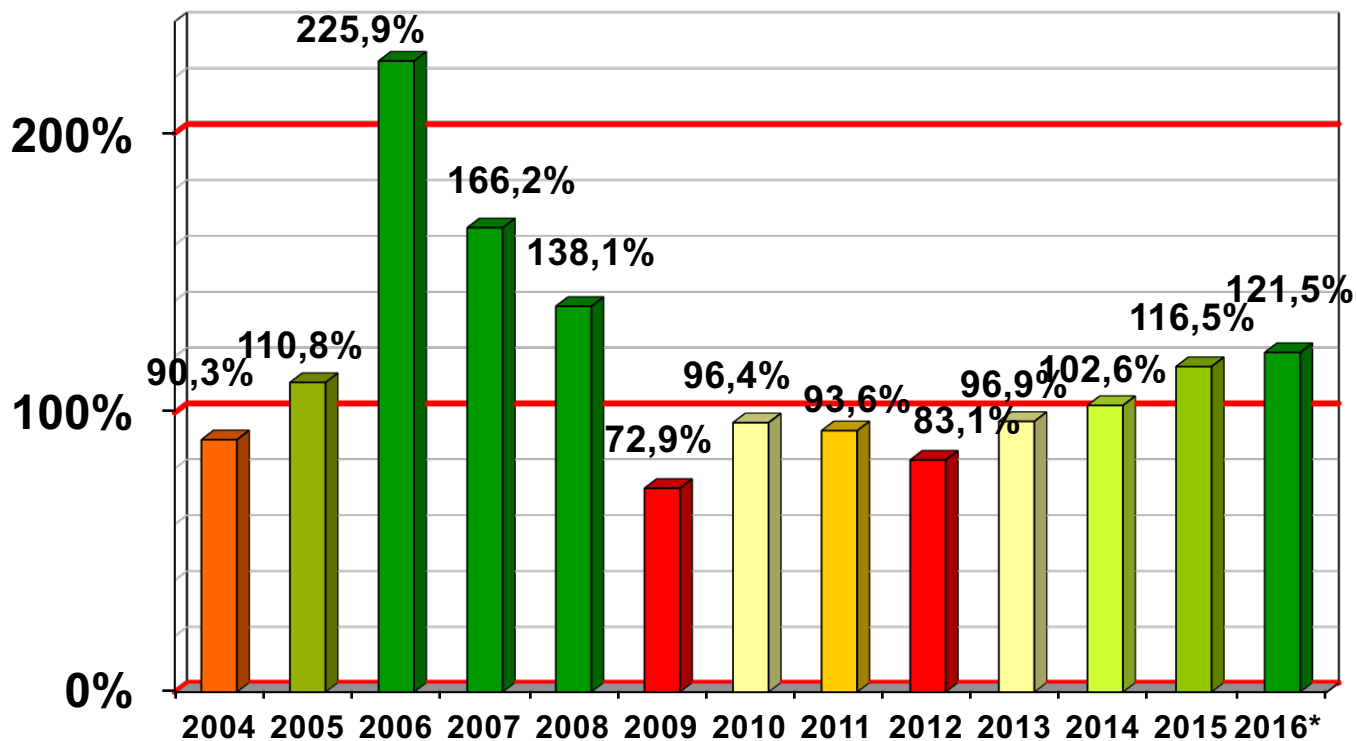

Buget - finanțe

- Execuția bugetului serviciilor autofinanțate în afara bugetului local

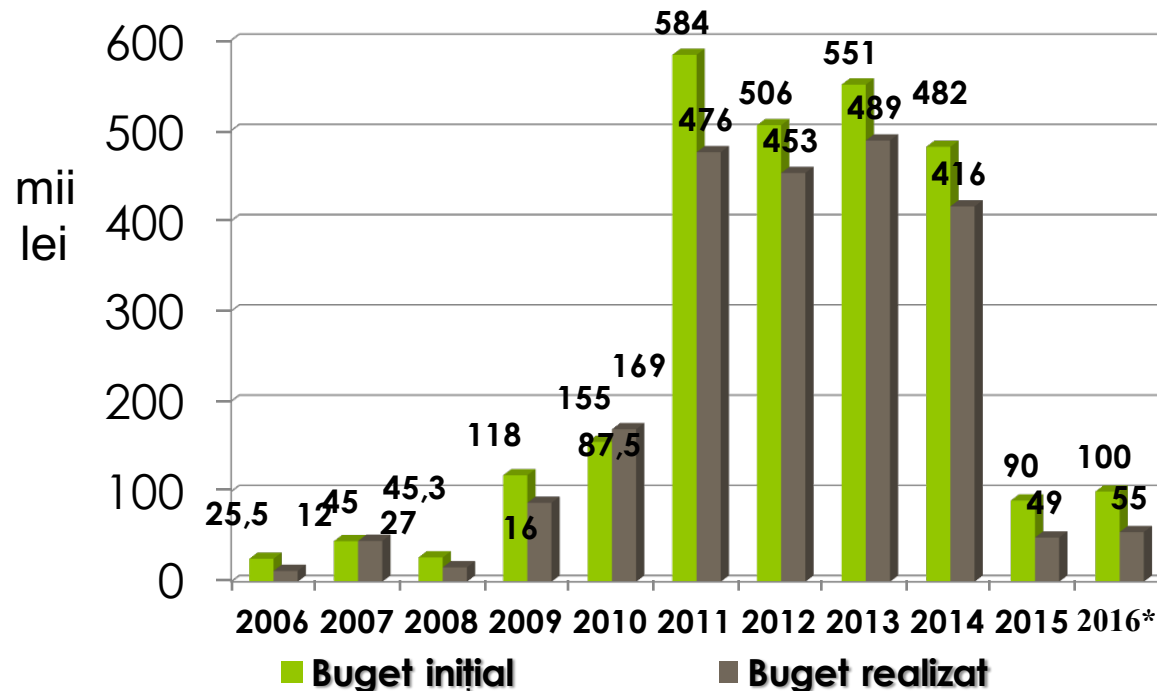

Buget - finanțe

○ Situația veniturilor

	2014	2015
Impozitul pe venit din transferuri imobiliare	65.309 lei	91.206 lei
Cote defalcate din impozitul pe venit	1.363.902 lei	1.743.513 lei
Sume din impozitul pe venit pentru echilibrarea bugetului local	762.862 lei	989.728 lei
Impozite și taxe pe proprietate	1.389.108 lei	1.476.354 lei
Sume defalcate din TVA pentru cheltuieli curente ale comunei (învățământ, asistență socială)	1.373.067 lei	1.373.414 lei
Sume defalcate din TVA pentru drumuri	150.000 lei	133.000 lei
Sume defalcate din TVA pentru echilibrarea bugetului local	310.160 lei	397.000 lei
Taxe pe utilizarea bunurilor	211.876 lei	154.706 lei

	2014	2015
Alte impozite și taxe generale	1.190 lei	0 lei
Alte impozite și taxe total	20.955 lei	21.028 lei
Venituri din concesiuni	225.929 lei	223.783 lei
Venituri din taxe, administrări, eliberări	9.737 lei	11.029 lei
Amenzi, penalități, confiscări	16.243 lei	17.647 lei
Diverse venituri	3.083 lei	421.156 lei
Venituri din prestări servicii	20.461 lei	14.685 lei
Venituri din vânzarea unor bunuri	301.058 lei	368.382 lei
Subvenții curente (încălzire, urbanism, etc.)	89.306 lei	12.636 lei
FEADR, FEDR, FEN	0 lei	2.152.915 lei
TOTAL	6.314.246 lei	9.808.090 lei

Buget - finanțe

- Scutiri acordate:
 - bonificația de 10%, respectiv 5%: 77.125 lei față de 51.551lei în 2014
 - HCL nr. 20/2012: 12 persoane – 1.512 lei
 - strămutați și deportați: 55 persoane – 14.111 lei
 - eroi revoluție, veterani sau văduve de război: 5 persoane – 660 lei
 - persoane cu handicap: 21 persoane – 2.894 lei
 - Federația Caritas – 3.638 lei
- TOTAL: **99.940 lei** (față de **70.303 lei** în 2014)

Buget - finanțe

- În anul 2015 din 2.545 de persoane fizice înregistrate în Registrul ROL 1.159 au înregistrat întârzieri la plata impozitelor și taxelor locale, respectiv servicii, concesiuni și rate teren - **45,5%** (față de **57%** în 2014)
- S-au trimis 1.090 somații și titluri executorii
- S-au întocmit 52 dosare de poprire (109 în 2014) – persoane cu datorii mai mari de 1.000 de lei
- În anul 2015 din 142 de persoane juridice înregistrate în Registrul ROL 69 au înregistrat întârzieri la plata impozitelor și taxelor locale, respectiv servicii – **48,6%**(față de **53%** în 2014)
- S-au trimis 69 de somații și titluri executorii
- S-au întocmit 7 de dosare de poprire (20 în 2014)

Grad de colectare

Contribuabil	Impozite și taxe locale	Concesiuni și închirieri	Taxe speciale servicii	Rate teren/case	TOTAL
Persoane fizice	70,7%	58%	73,6%	66,1%	68,4%
Persoane juridice	91,9%	84,9%	36,7%	-	91,1%
TOTAL	83,7%	60%	72,6%	66,1%	76,6%

Buget - finanțe

○ Situația cheltuielilor de funcționare

Capitolul de cheltuială	2014	2015	%
Autorități publice	1.696.692 lei	1.441.925 lei	-15%
Alte servicii publice generale	73.313 lei	71.472 lei	-2,5%
Ordine publică și siguranță națională	0 lei	68.818 lei	+∞
Tranzacții privind datoria publică și împrumuturi	6.115 lei	0 lei	-100%
Învățământ	1.427.040 lei	1.326.121 lei	-7,1%
Cultură, sport, recreere, spații verzi și religie	479.531 lei	582.751 lei	+21,5%
Asistență socială	336.863 lei	393.639 lei	+16,9%
Locuințe și dezvoltare publică	984.027 lei	1.044.321 lei	+6,1%
Protecția mediului	26.962 lei	198.592 lei	+636,7%
Agricultură	94.392 lei	30.631 lei	-67,5%
Transporturi	701.256 lei	467.356 lei	-33,4%
TOTAL	5.826.191 lei	5.625.624 lei	-3,4%

Buget - finanțe

- Evoluția cheltuielilor de funcționare

Cheltuieli de funcționare

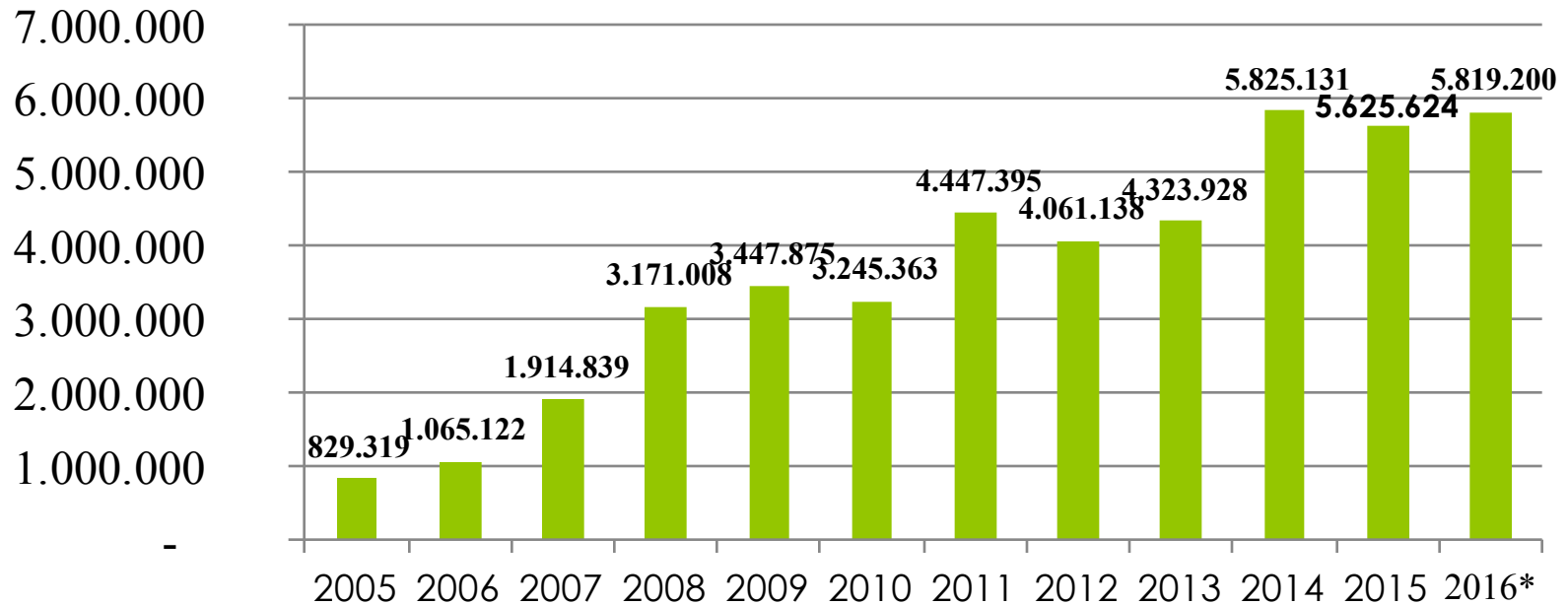

Buget - finanțe

- Evoluția cheltuielilor de dezvoltare

Cheltuieli de dezvoltare

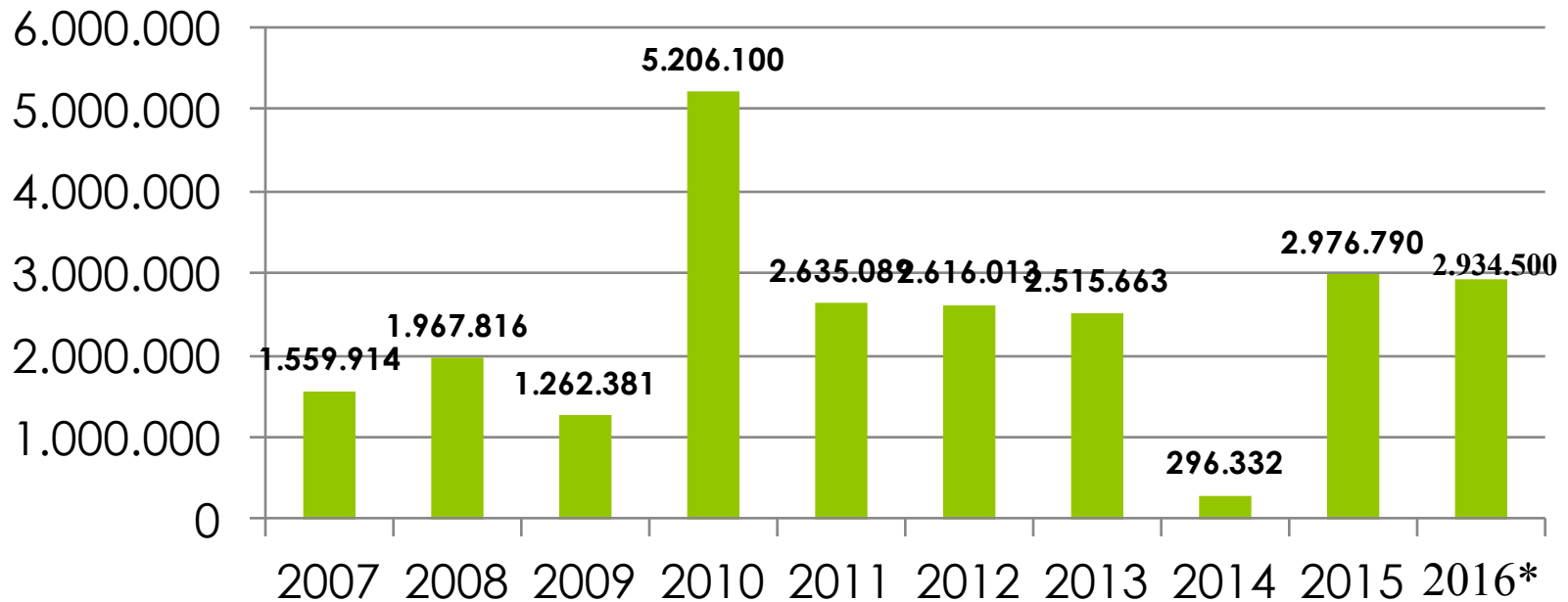

Buget - finanțe

● Evoluția realizării veniturilor proprii

Tipul venitului	2004	2005	2006	2007	2008	2009	2010	2011	2012	2013	2014	2015
Impozite și taxe locale	31.845	55.217	126.460	214.141	290.688	732.007	989.488	1.154.104	1.293.604	1.512.427	1.623.129	1.652.087
Servicii incluse în bugetul local (apă, pază, PSI, salubritate, etc.)	31.368	58.878	71.248	60.757	103.037	165.833	120.064	32.373	4.291	13.531	20.461	435.841
Alte venituri (eliberări avize și autorizații, taxe copiere, vânzare caiete de sarcini, taxe licitații, amenzi, etc.)	1.869	34.018	45.162	302.647	159.247	82.545	74.119	50.504	23.428	28.620	29.063	28.676
Concesiuni, închirieri, dobânzi	3.587	7.378	9.837	67.496	43.419	128.451	54.578	69.264	96.678	121.055	225.929	223.783
Impozit pe venit și Cote defalcate din impozitul pe venit	15.896	36.369	153.367	266.030	408.230	349.327	542.910	1.078.956	1.259.714	1.285.699	1.429.211	1.834.720
Vânzări de bunuri	0	0	150.897	1.680.214	1.855.428	319.139	353.654	309.579	243.886	179.631	301.058	368.382
TOTAL VENITURI PROPRII	84.565	191.860	556.971	2.591.285	2.860.049	1.777.301	2.134.813	2.694.779	2.921.602	3.140.962	3.628.850	4.543.490

Buget - finanțe

- Evoluția veniturilor proprii (lei)

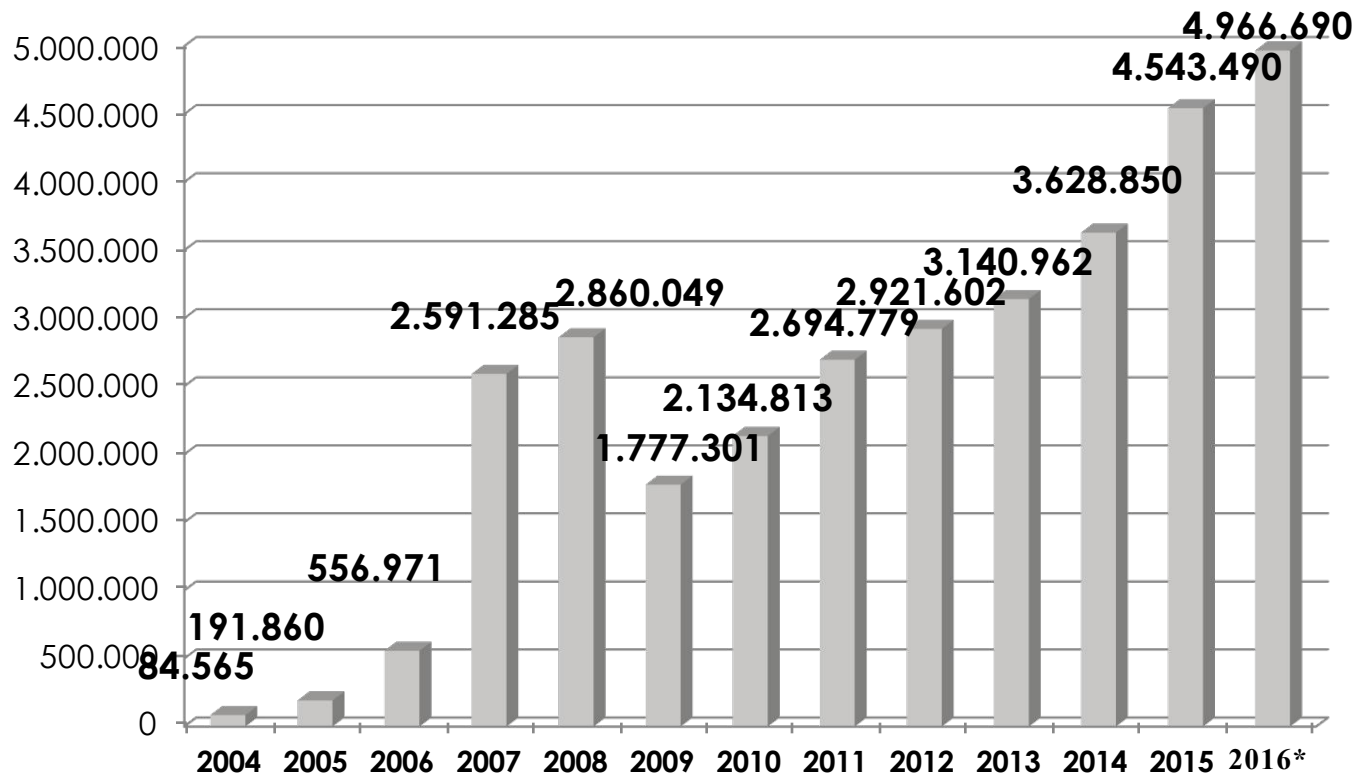

Buget - finanțe

- Evoluția veniturilor proprii fără vânzări de terenuri (lei)

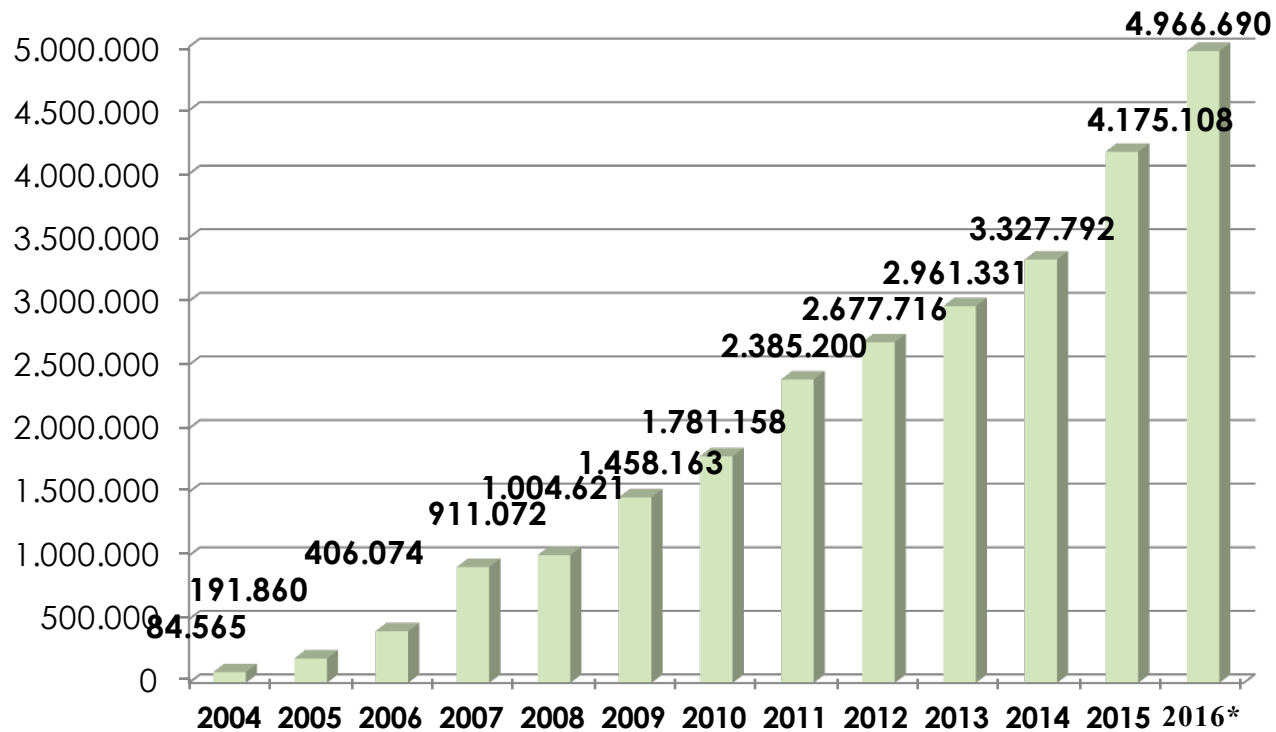

Buget - finanțe

- Evoluția încasărilor din impozite și taxe locale (lei)

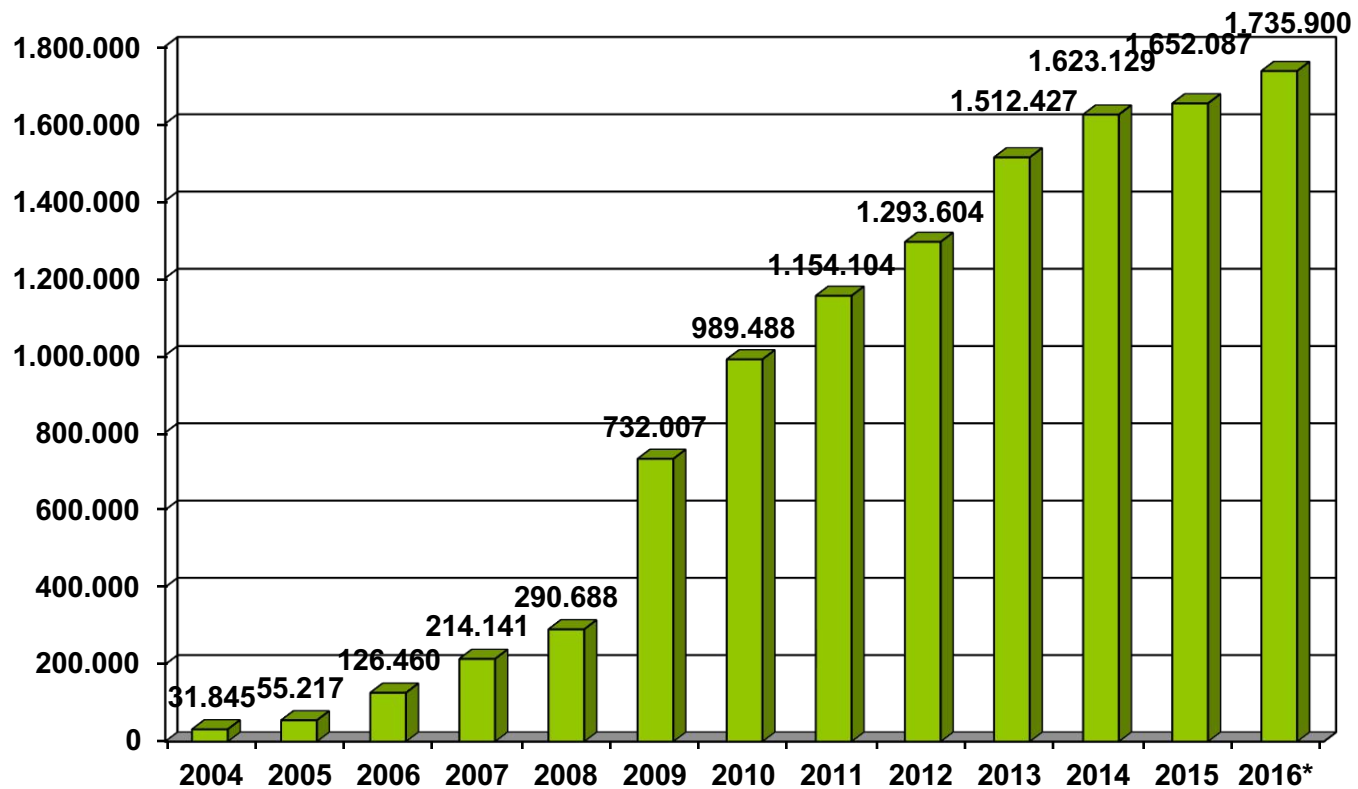

Buget - finanțe

- Evoluția încasărilor din concesiuni și închirieri (lei)

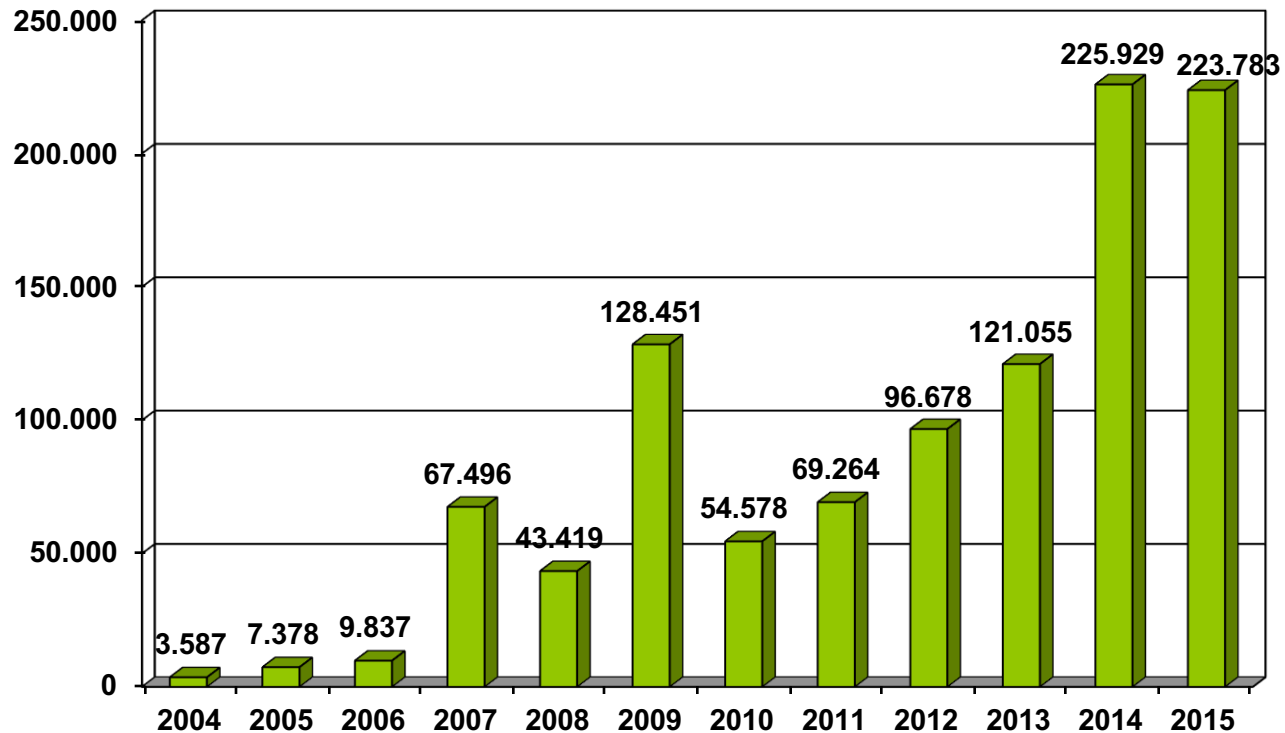

Buget - finanțe

- Evoluția încasărilor din vânzări de bunuri (lei)

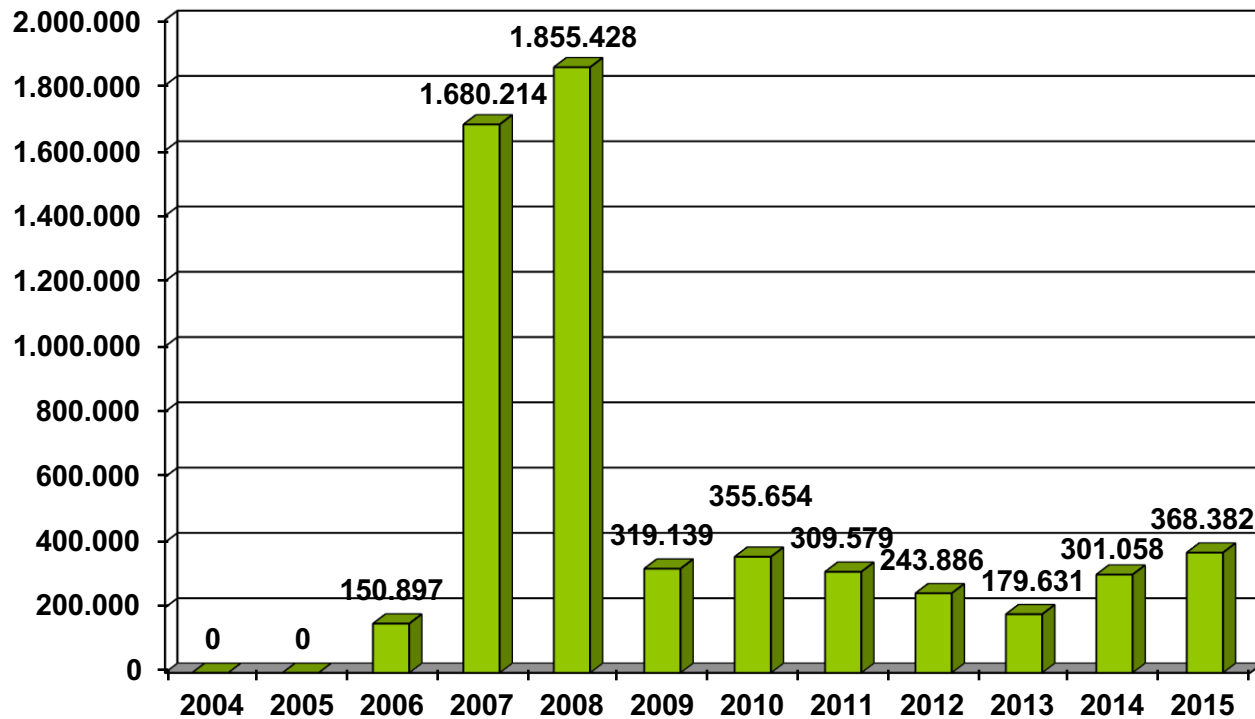

Buget - finanțe

- Impozitul pe venit și cote defalcate din impozitul pe venit (lei)

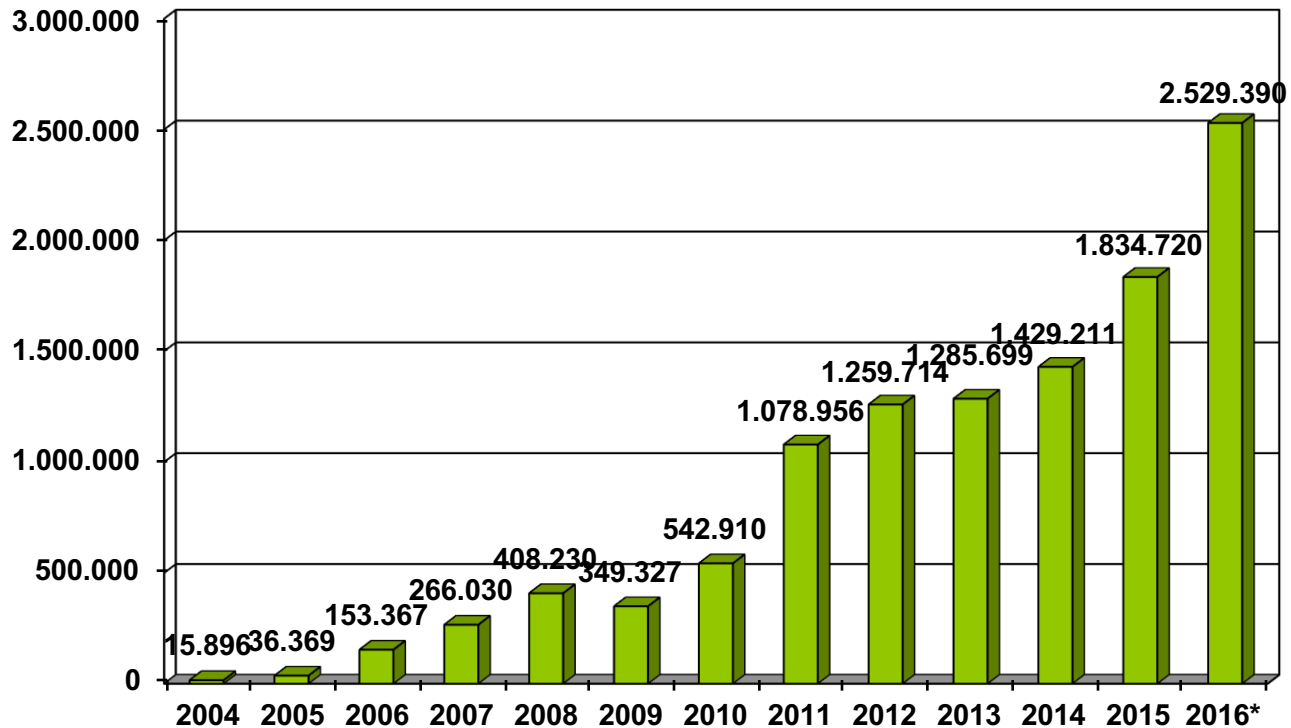

Buget - finanțe

- Gradul de autonomie financiară – **117%**

Buget - finanțe

Grad de autonomie financiară

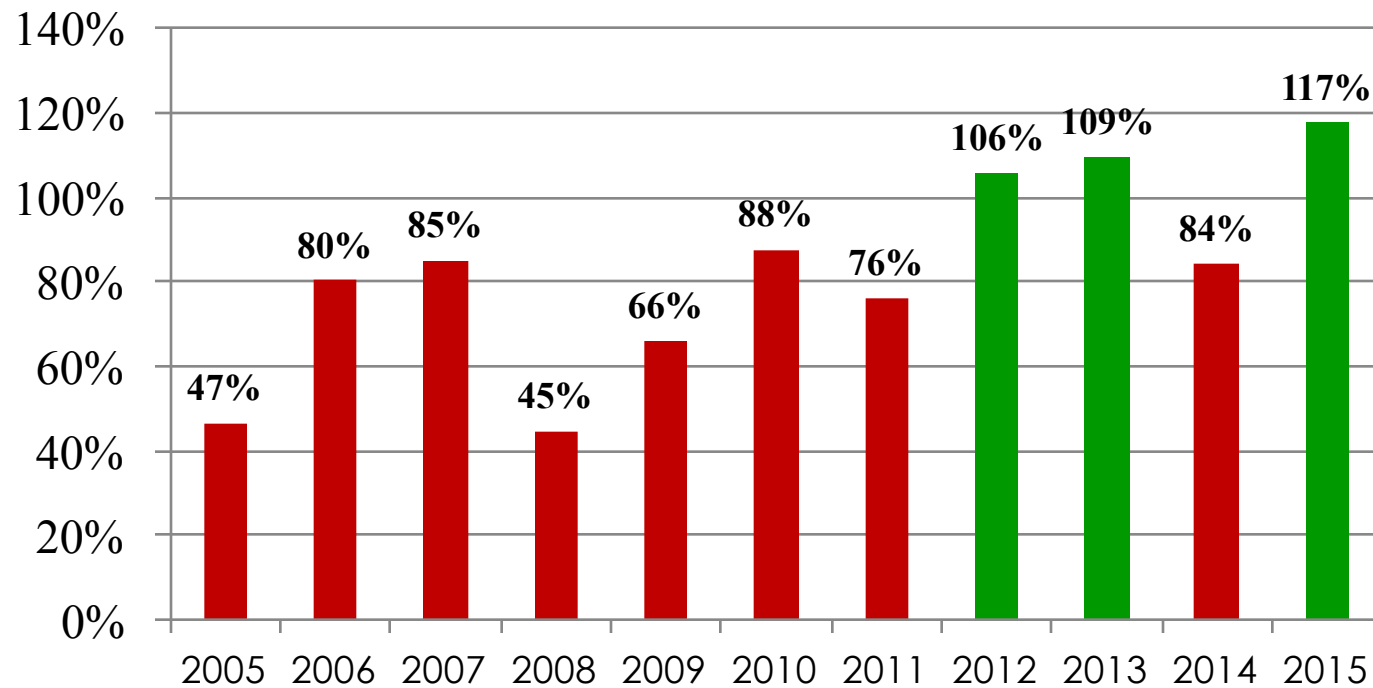

Buget - finanțe

Creșterea medie a impozitelor și taxelor locale

*) prognoză

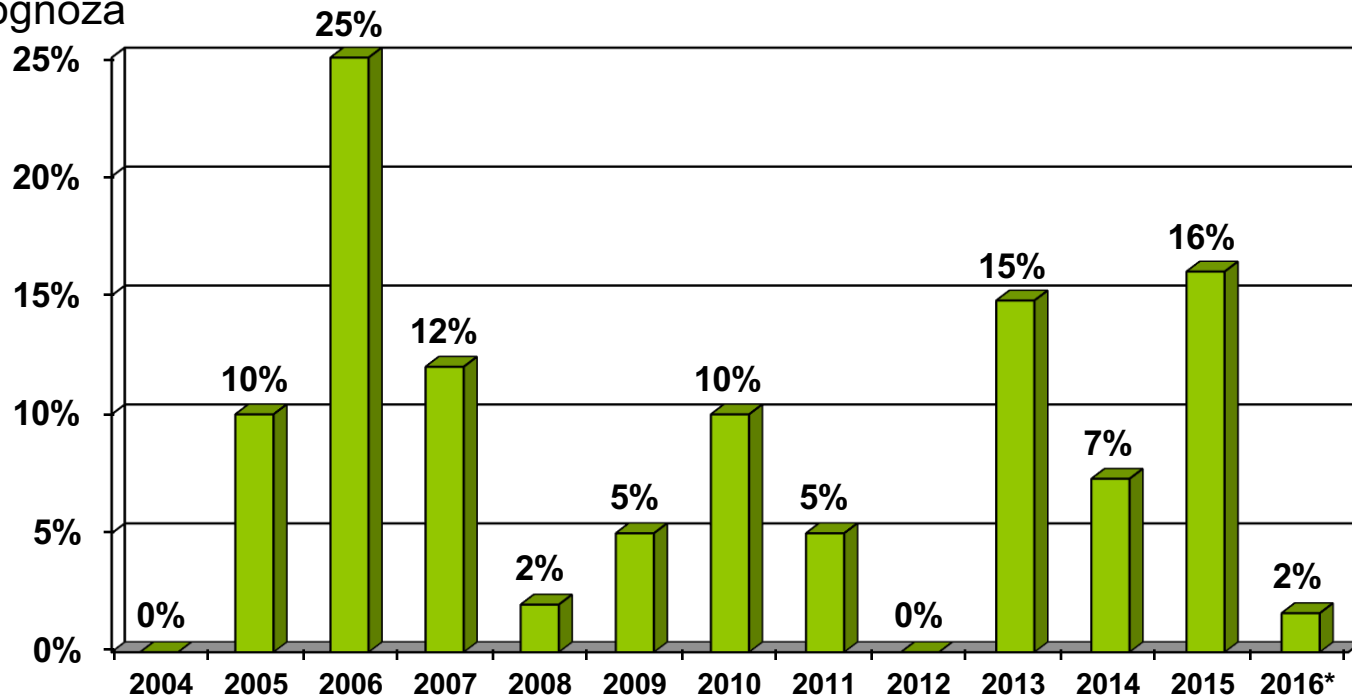

Dezvoltare locală edilitară

- Reabilitarea interiorului la școala Gimnazială
- Reabilitarea și dotarea corpului de clădire de program normal la grădiniță
- Schimbare centrală termică la grădiniță
- Pietruirea tuturor străzilor din vatra veche a satului
- Asfaltarea str. Păduricii
- Începerea lucrărilor de asfaltare a străzilor Rozelor, Verde și Dealului
- Reabilitarea capelei și amenajarea din cimitir
- Loc de joacă Solaris II
- Înființarea a două societăți de economie socială pentru pavele și spații verzi

Dezvoltare urbanistică

- Certificate de urbanism: 87
- Autorizații de construire/desființare: 24
- Certificate de atestare/radiere a construcției: 37
- Avize de principiu: 36
- Avize de oportunitate: 1
- Procese verbale de sancțiuni: 0

Dezvoltare urbanistică

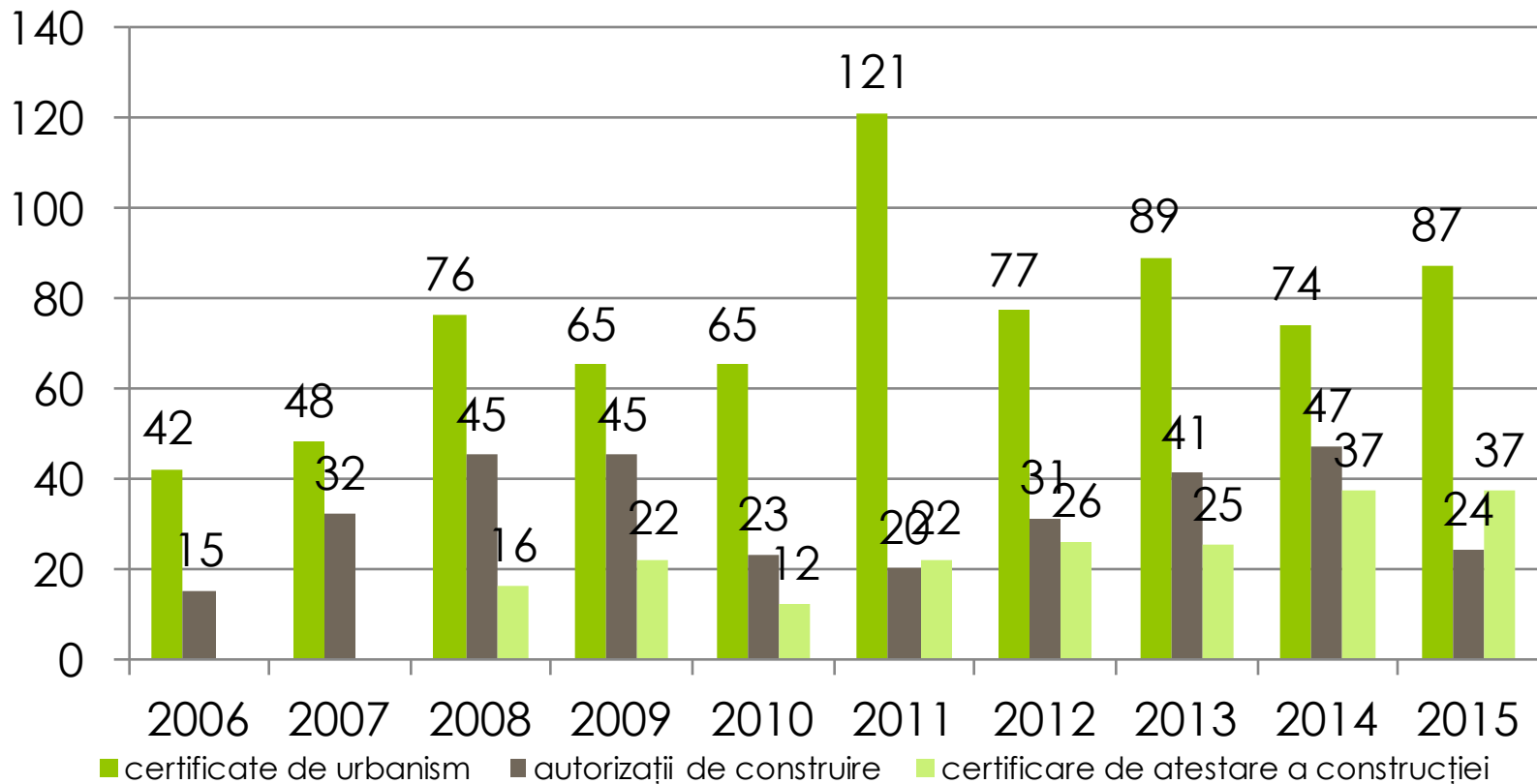

Economie locală

- Dinamica firmelor în comună
- Creșterea numărului de firme atrage creșterea investițiilor, a veniturilor la buget, dar cel mai important a numărului de locuri de muncă

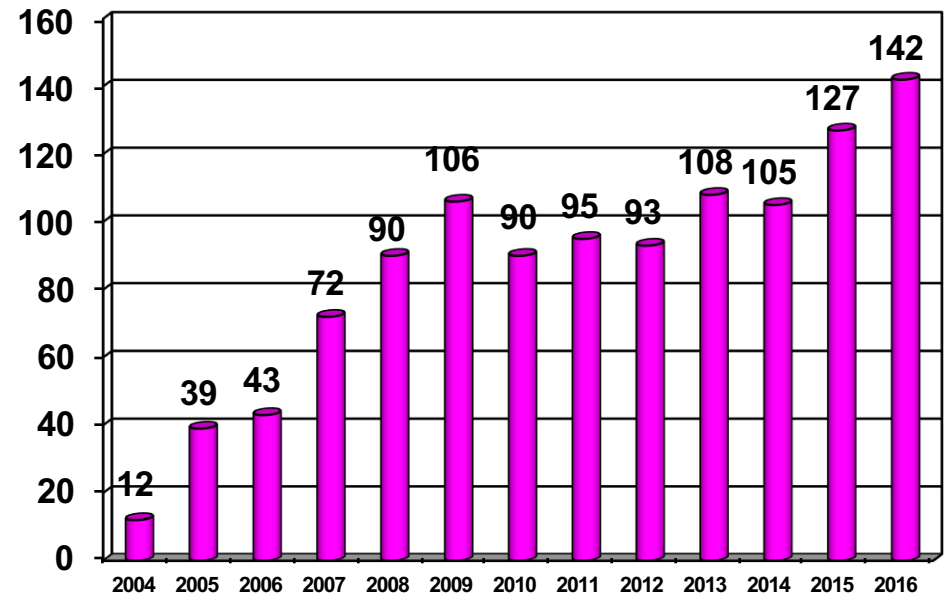

Câți bani vin de la firmele din comună din impozitele pe clădiri, teren și mijloace de transport?

*) prognoză

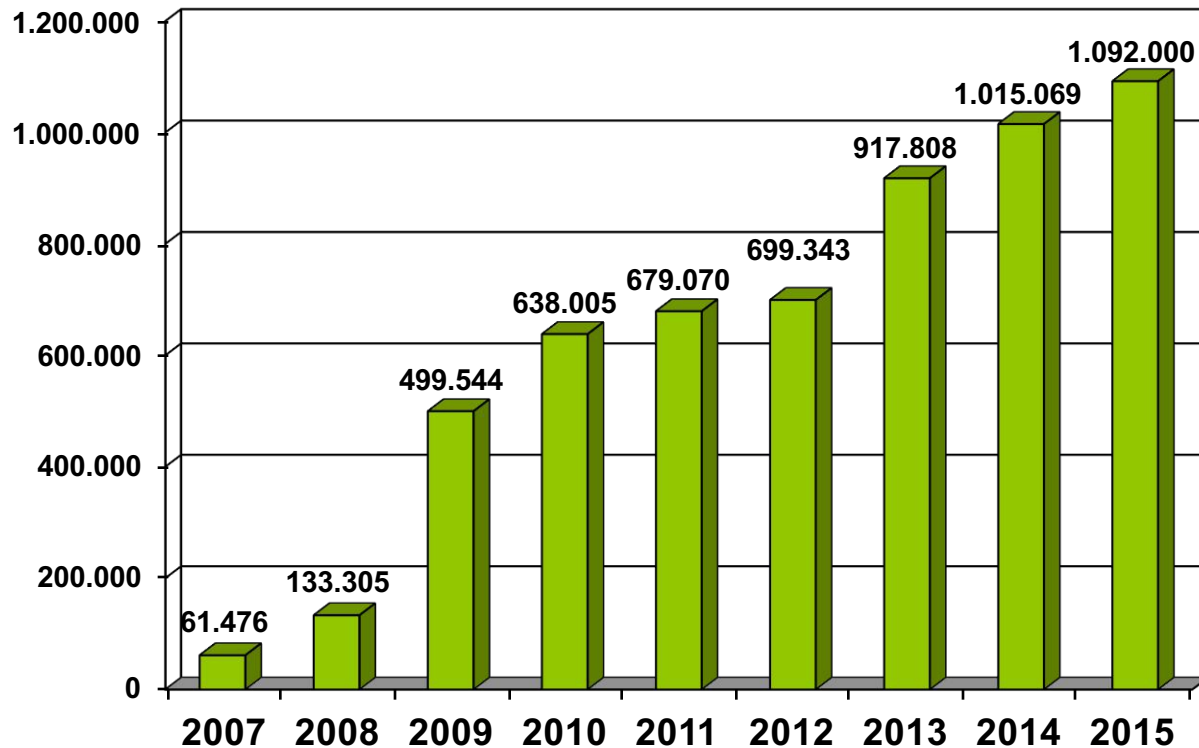

Câți bani vin de la firmele din comună din impozitul pe venitul salariaților?

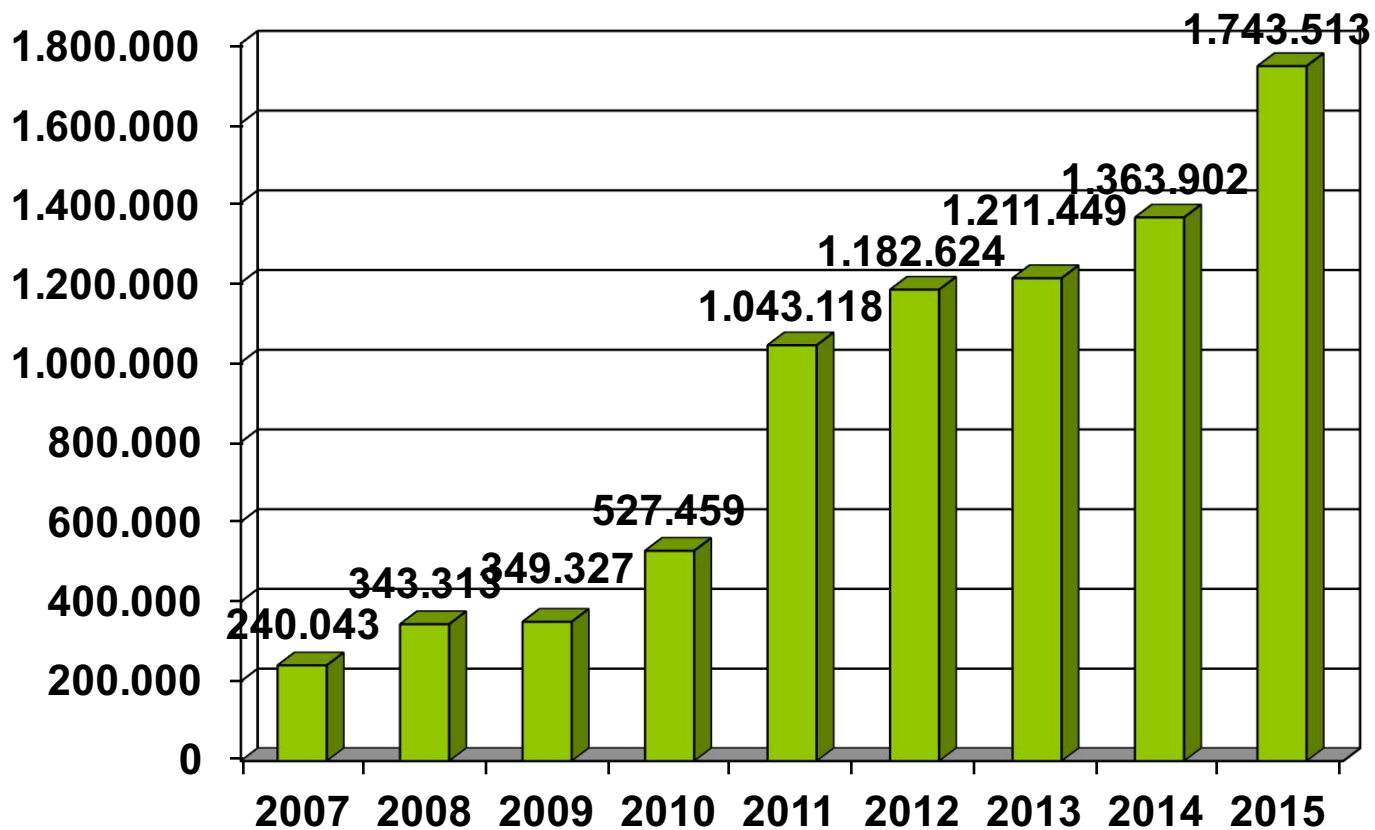

Agricultura

- Zootehnia în declin în comuna noastră
- Criza economică a amplificat importanța sectorului secundar și terțiar în localitatea noastră în special în ceea ce privește industria și serviciile, în detrimentul agriculturii
- Terenurile agricole nu mai aduc profit dacă nu sunt lucrate eficient după tehnici moderne
- prețul terenurilor agricole a crescut de la o medie de 4.000 euro/ha la aprox. 4.500 de euro/ha în ultimul an.

Agricultură

Situația efectivelor de animale din comuna noastră

Anul	Bovine	Ovine	Caprine	Porcine	Cabaline	Iepuri	Păsări	albine
2007	175	3106	34	648	23	78	5068	10
2008	140	3948	40	241	13	154	3870	6
2009	116	3781	33	199	9	87	4075	4
2010	124	3822	26	355	12	92	3990	22
2011	130	3905	15	222	10	75	3668	112
2012	148	5380	31	230	12	58	5068	160
2013	142	4045	44	126	16	41	4200	88
2014	103	3579	68	186	16	55	2859	177
2015	175	6825	72	260	10	77	4312	469

Situații de urgență

- Intervenții la incendii: 4 din care 2 incendii de miriște și 2 la gospodării
- Intervenții la furtuni, degajarea căilor de circulație pe DC46 și DN6: 1 intervenție
- Intervenții deszăpezire: 2 intervenții

Învățământ

- În decursul anului 2015 s-au făcut modernizări în interior la un corp al clădirii ciclului gimnazial, precum și reparații și dotări la un corp de la grădiniță
- Factori care influențează activitatea din învățământ:
 - relațiile părinte - elev și părinte - profesor nu sunt la un nivel acceptabil de comunicare
 - schimbarea de la an la an a profesorilor, ceea ce influențează negativ procesul educațional.

Învățământ

- Recompense pentru premianți
- Programul ProEducația
- Manifestările realizate de școală în colaborare cu Primăria
- Programul “ProCultura”

Stare civilă

● Starea civilă

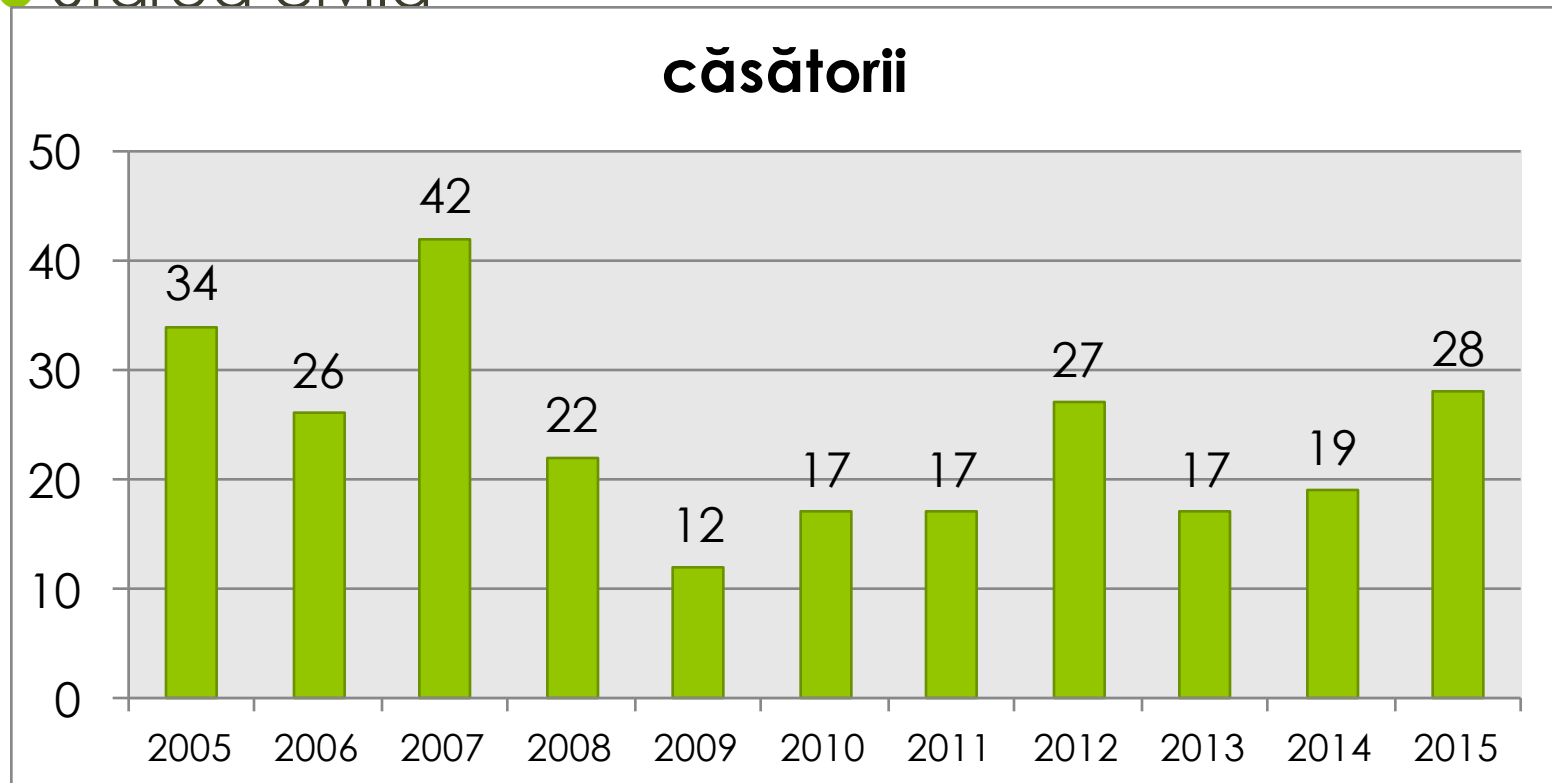

Stare civilă

- Spor natural – date Primărie

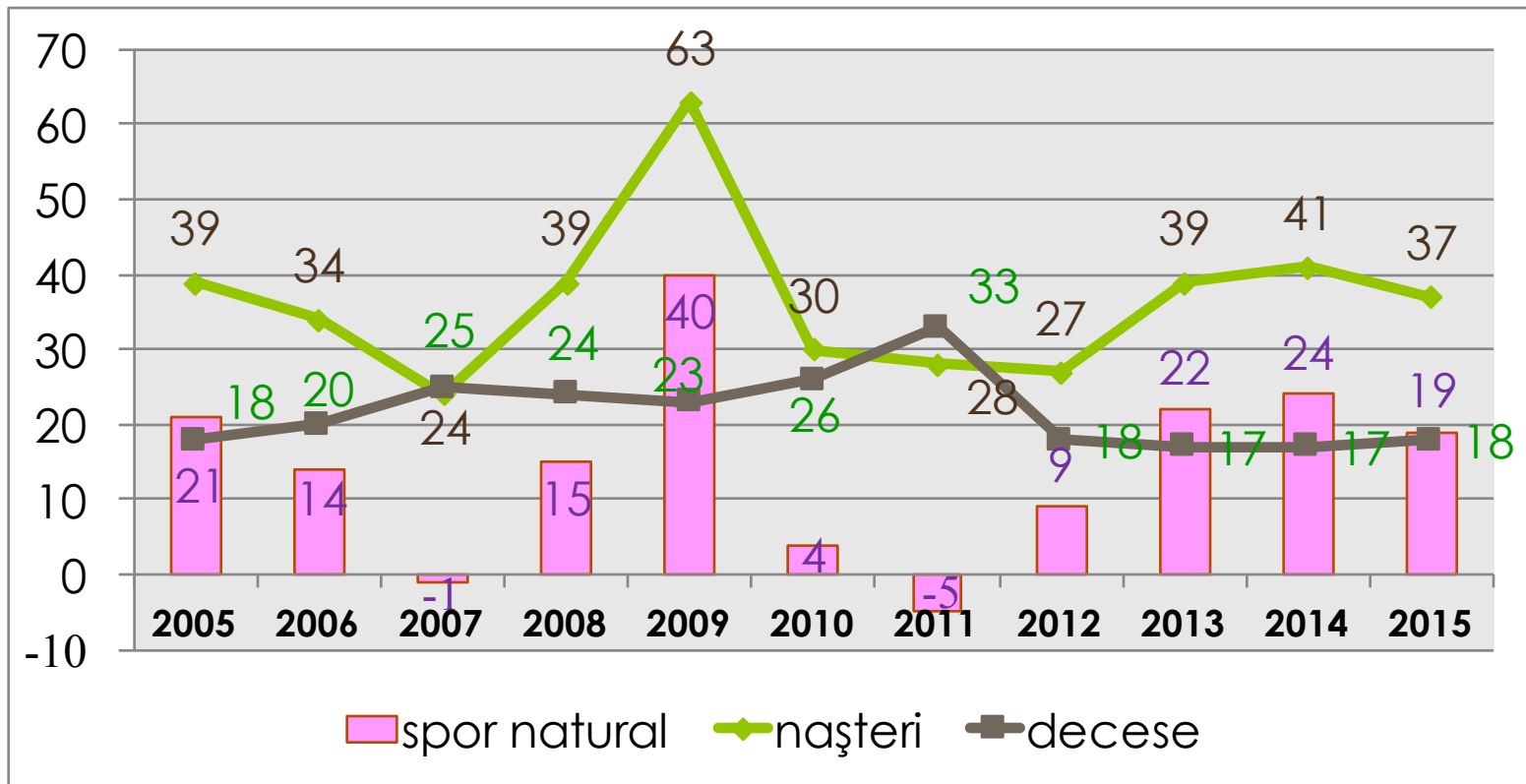

Stare civilă

● Spor natural – date INS

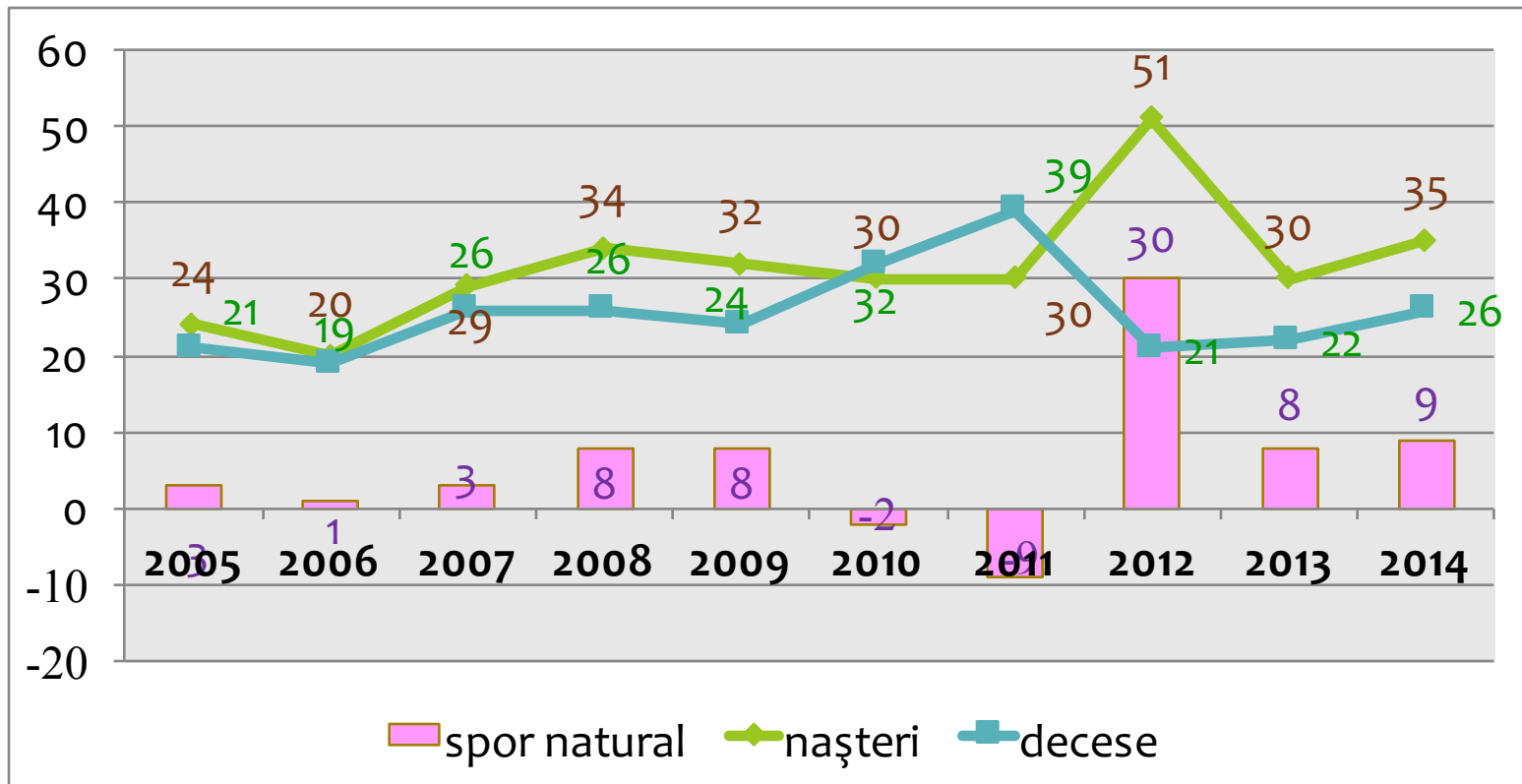

Evidența persoanelor

- 397 cărți de identitate eliberate (437 în 2014)
- 11 cărți de identitate provizorii eliberate (8 în 2014)
- 27 vize de reședință (15 în 2014)
- **2.535** alegători în listele electorale permanente

Evidența persoanelor

- Populația – la 1 ianuarie (Sursa: INS)

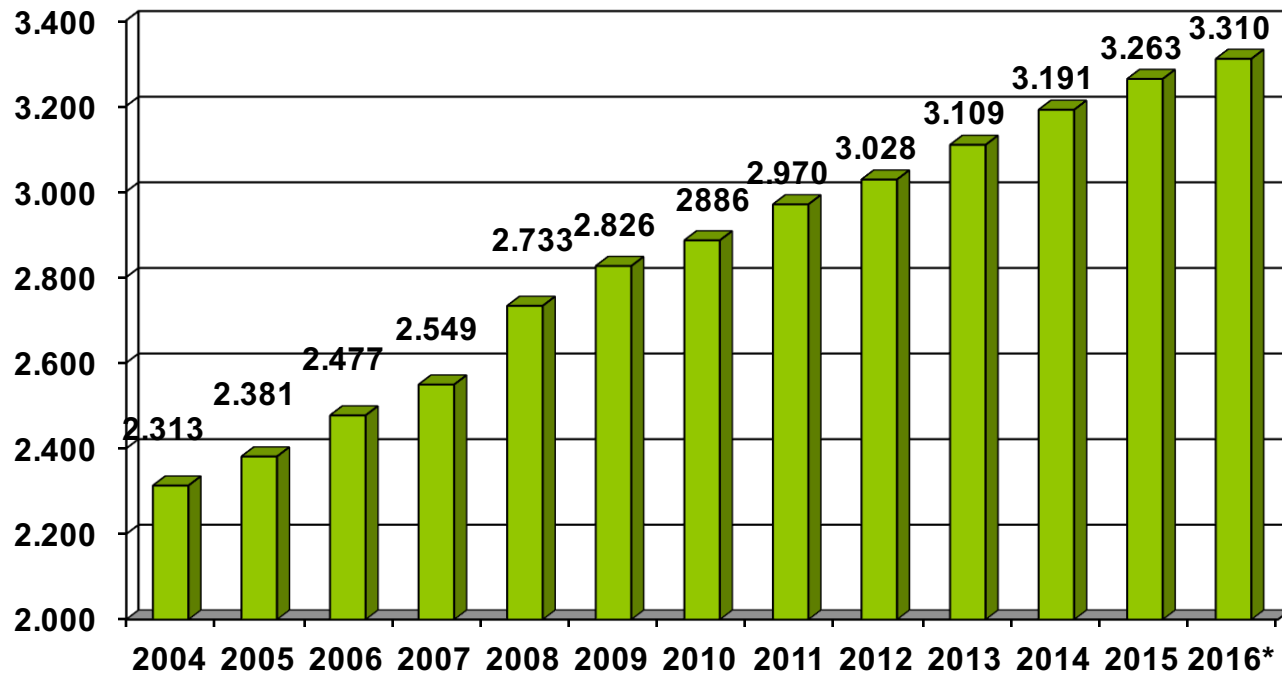

Evidența persoanelor

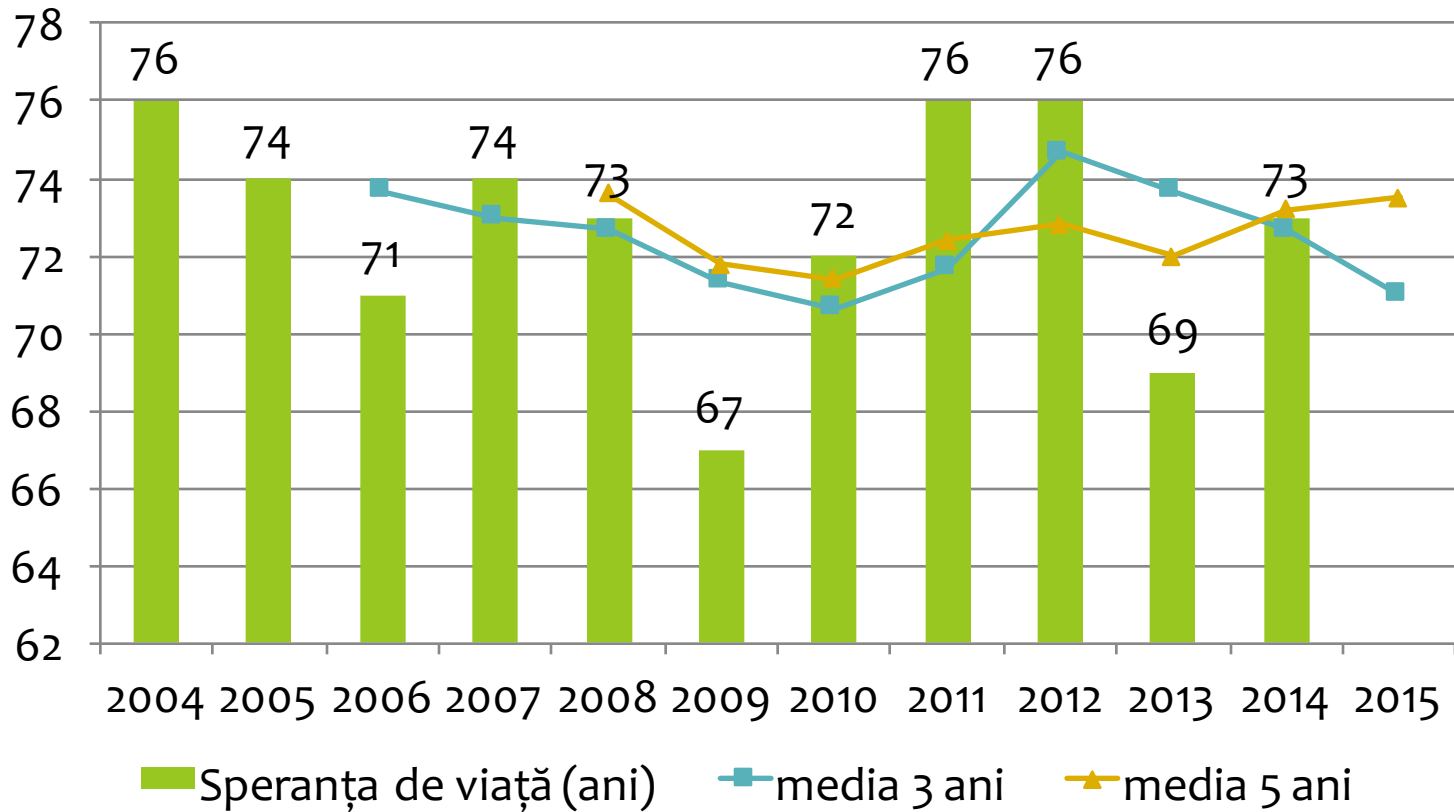

Asistență socială

- Cheltuielile cu asistența socială sunt în creștere
- H.C.L. ajutor de urgență - **7** dosare – **8.900 lei**
- H.C.L. nr. 20nm/2012 privind unele măsuri cu caracter social – **14** scutiri în anul 2014
- Numărul celor asistați social a scăzut de la 54 în 2004 la 22 în 2008, însă în 2009 numărul a crescut la 28 datorită crizei. Acum avem în plată **18** de dosare

Asistență socială

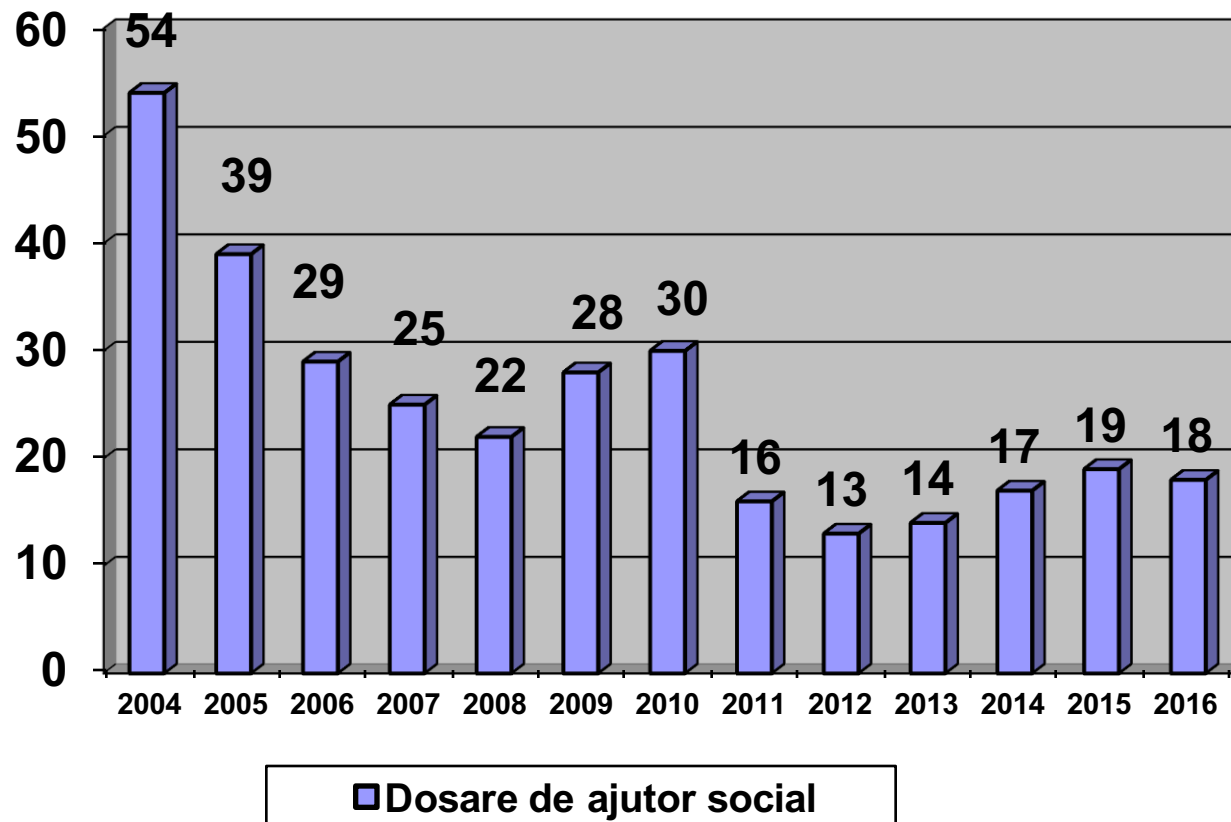

Asistență socială

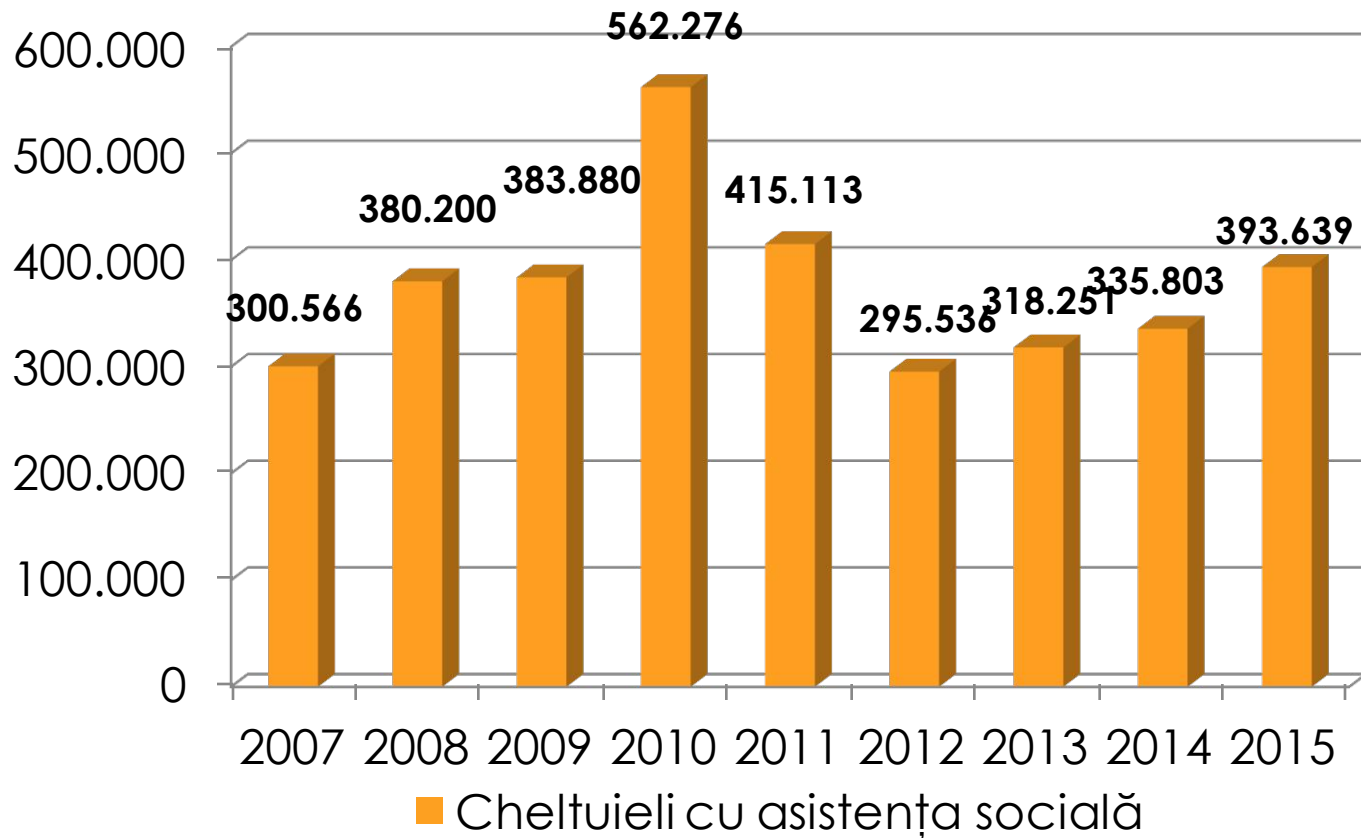

Situația financiară a locuitorilor

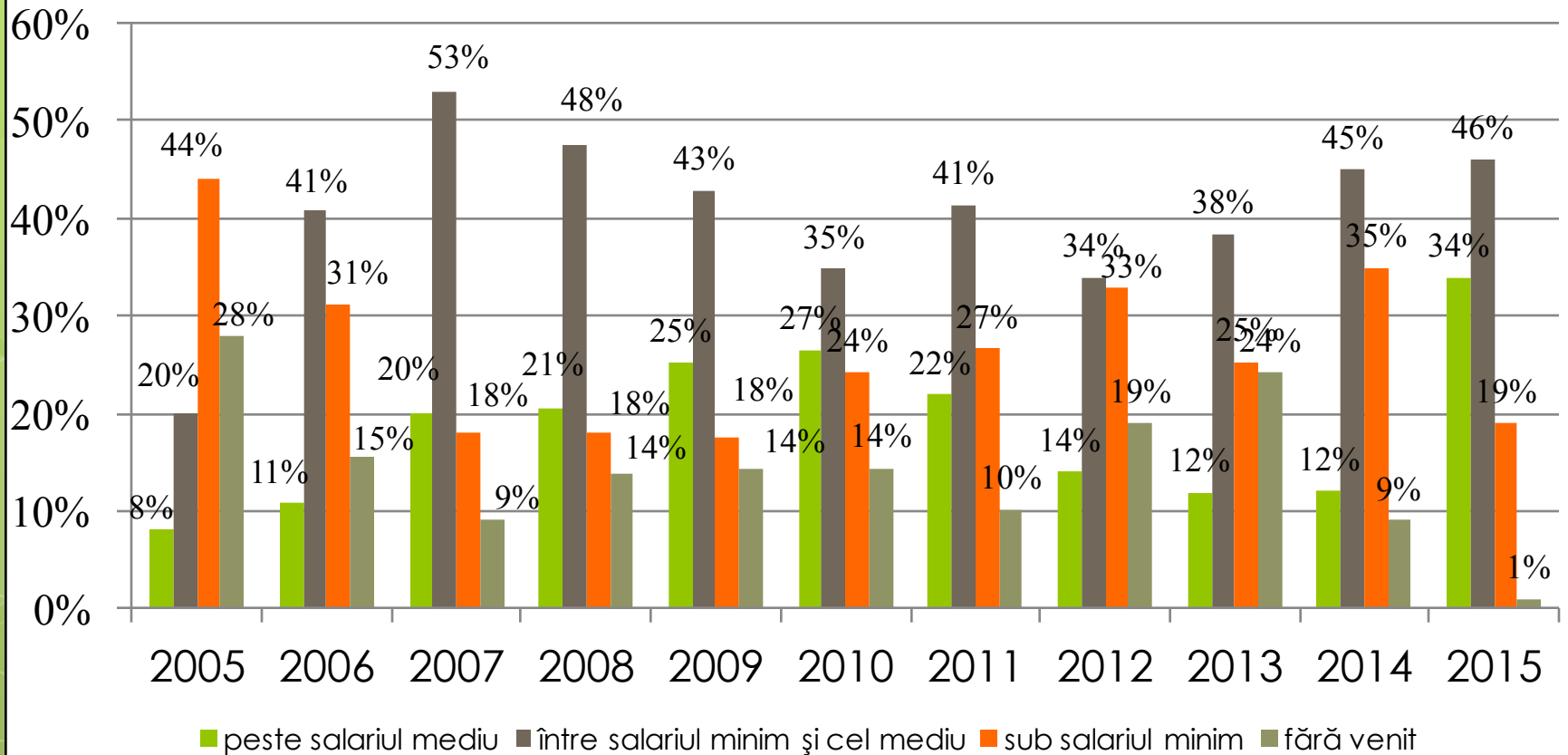

Percepția locuitorilor

Direcția în care se îndreaptă comuna

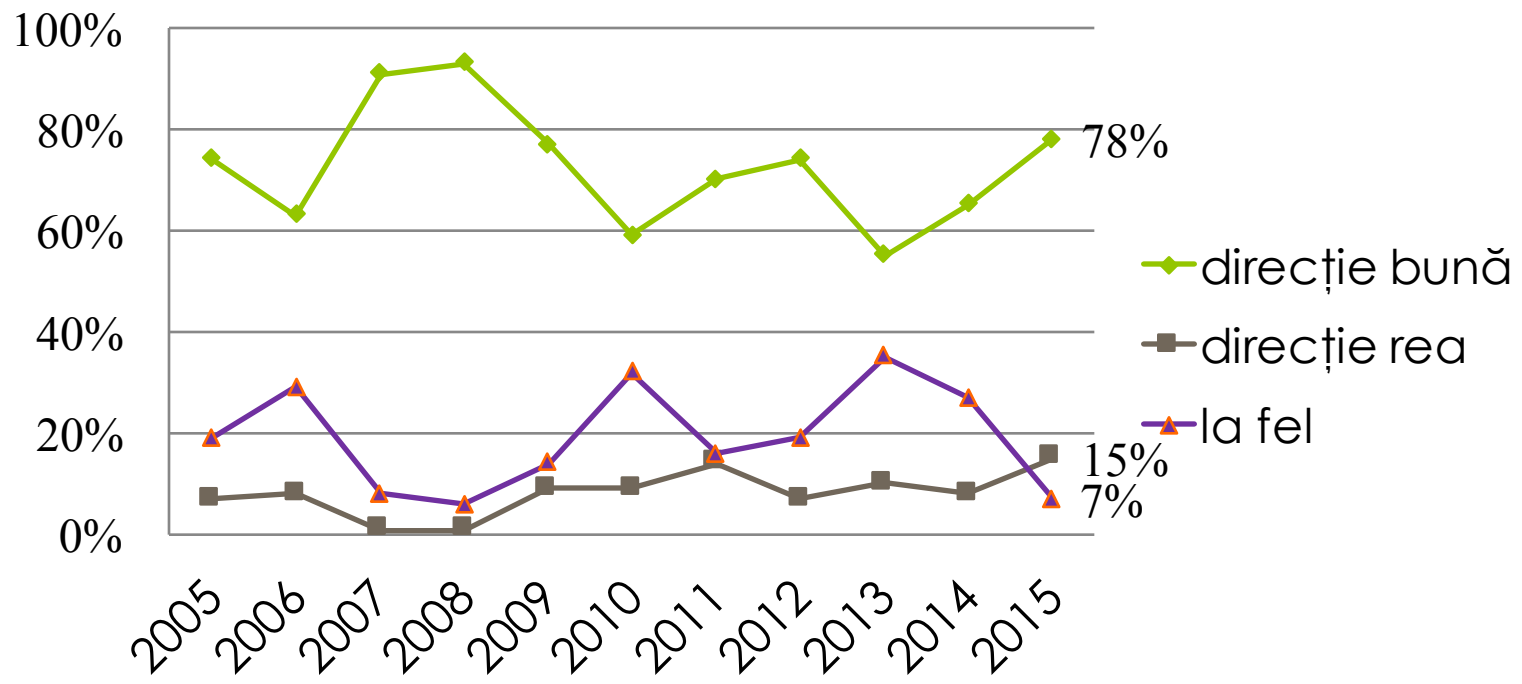

Percepția locuitorilor

Încrederea în instituții (mare și foarte mare)

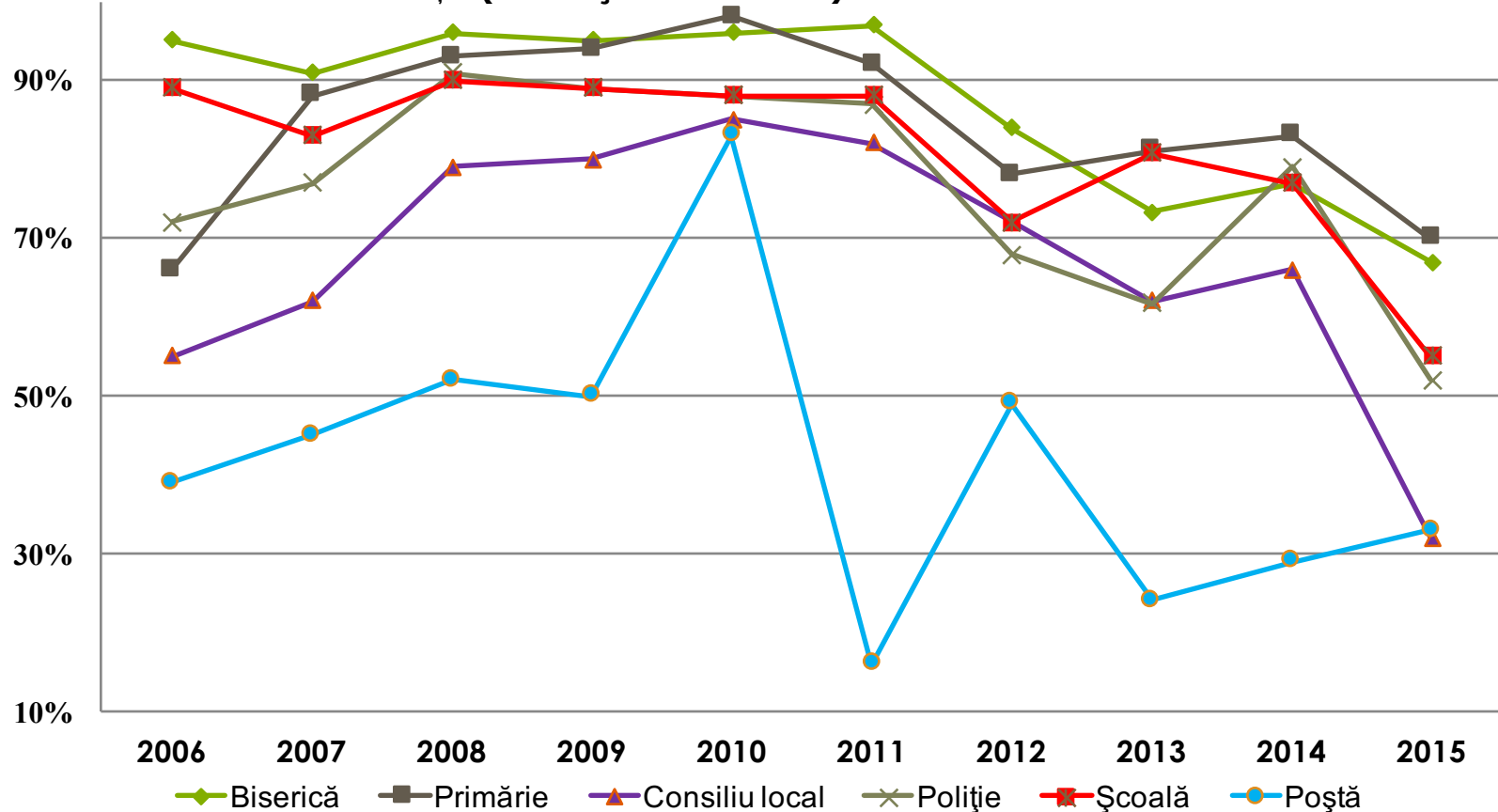

Cultură și activități recreative

- Programul „ProCultura”
- Biblionet
- Vatra Dudeșteană – „Sintagme literare”
- 8 martie – ziua femeii
- „Cupa Învierii la minifotbal”
- Festivalul coregrafic „Hora”
- Seara oltenească
- Reuniunea corală „Rapsodiile neamului”
- Ruga comunei
- Carnavalul Dovlecilor
- Serbarea Aprinderii Bradului de Crăciun
- Spectacol de Crăciun
- Seri de colinde
- Revelion 2015
- Foc de artificii de Anul Nou

Cultură și activități recreative

○ Casa de Cultură:

- S-au organizat 7 evenimente (nunți, botezuri, majorate) încasându-se în anul 2014 **8.468 de lei** (5.634 lei în 2013)

○ Biblioteca Comunală:

- Total vizitatori: **324** (față de 320 în 2013)
- Total tranzacții de împrumut: **649** (față de 925 în 2013)
- Total volume intrate 2015: **115** (față de 314 în 2014)
- Total volume în bibliotecă: **5031** (față de 4900 în 2013)

Perspective - Proiecte

- Câștigarea celor 3 proiecte depuse pentru finanțare europeană în cadrul PNDR
- Pietruirea străzilor degradate
- Extinderea iluminatului public în Solaris 4
- Înfrumusețarea comunei
- Proiect tehnic extindere Primărie
- Reabilitarea capelei din cimitir
- Finalizarea PUG-ului

Perspective - Proiecte

- Reabilitarea clădirii Școlii Gimnaziale
- Supraveghere video
- Alei pietonale pe Calea Timișoarei
- Licitația pentru alimentare cu gaz
- Proiect tehnic și execuție acoperirea terenului de handbal
- Realizarea conexiunilor rutiere directe cu comunele învecinate
- Implementarea strategiei de dezvoltare a comunei pentru perioada 2014 - 2020

- Vă mulțumesc pentru atenție!